

各階平面図

家屋番号	1898~2	建物図面
建物の所在	小笠郡菊川町西方字西ノ谷1898番地2	

2階平面図

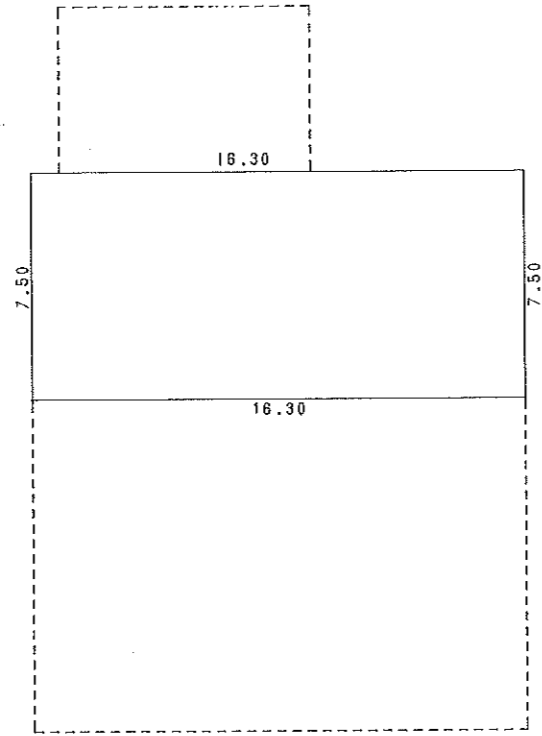

2階床面積求積
 $7.50 \times 16.30 = 122.2500$

2階床面積 122.25 m²

1階平面図

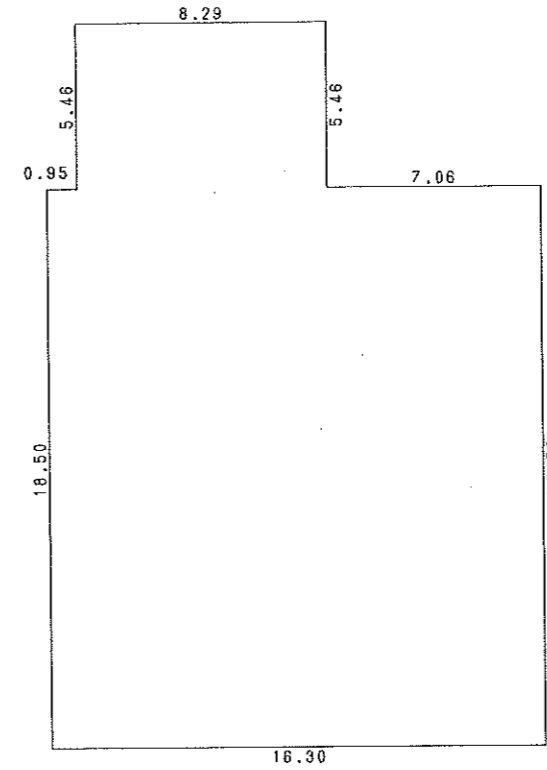

1階床面積求積
 $5.46 \times 8.29 = 45.2634$
 $18.50 \times 16.30 = 301.5500$
 計 346.8134

1階床面積 346.81 m²

作製者	小笠郡菊川町半済1903番地の土地家屋調査士 新井 敏彦 (平成30年2月15日作製)	縮尺	1/250	申請人	岡本 幹夫	縮尺	1/250
-----	---	----	-------	-----	-------	----	-------

(複写機により作成)

これは図面の写しである。